若者が声を届け、
その声が響く社会を目指して

一般社団法人NO YOUTH NO JAPAN
代表理事 能條桃子

能條 桃子

98年生まれ、22歳

・慶應義塾大学経済学部4年生
・一般社団法人 NO YOUTH NO JAPAN 代表理事

今日の話の目次

・NO YOUTH NO JAPANについて
・なぜNO YOUTH NO JAPANを始めたのか？
・活動を通じて目指していること

年々下がっている若い世代の投票率をあげたい！！！

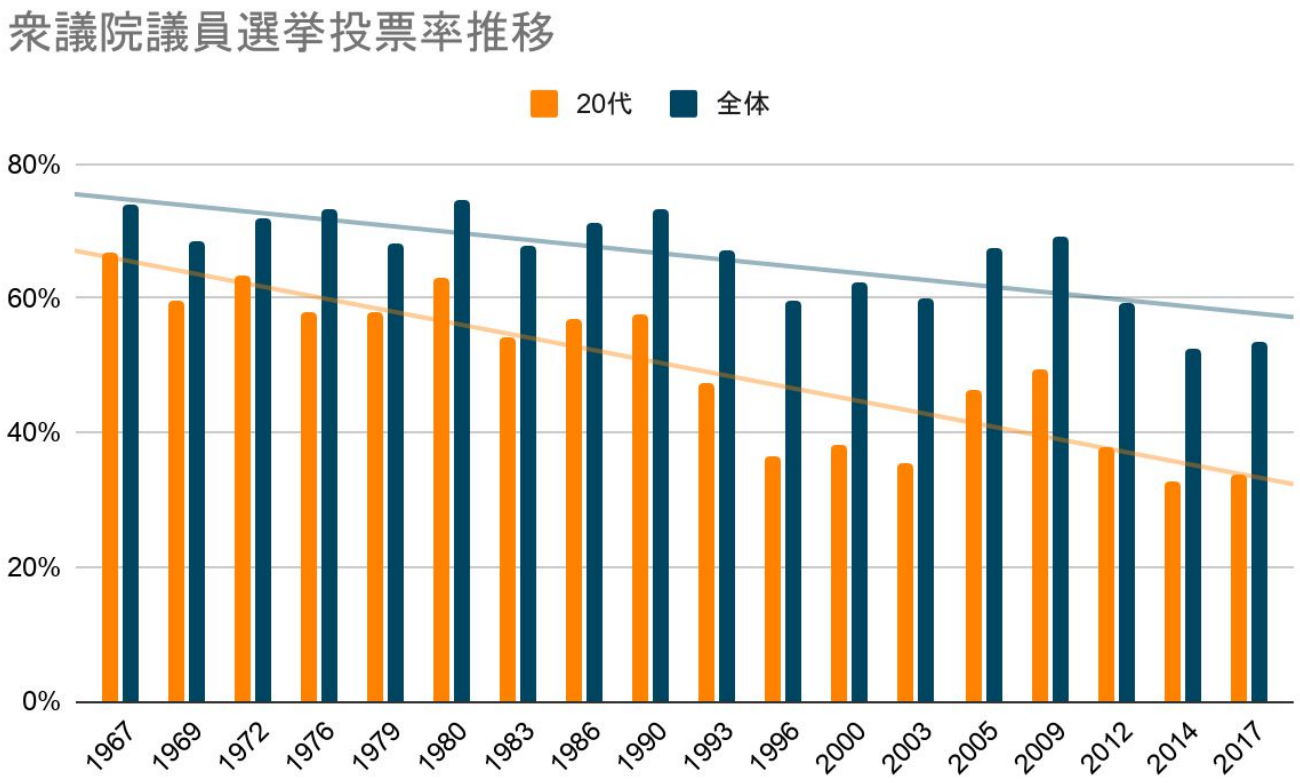

2019年7月 参院選のためにSNSでメンバーを募集

能條 桃子
2019年7月7日 ·

メンバー募集のお知らせ🙌

今回の参院選に向けて、オンラインで【No Youth No Japan 参院選2019】という活動を始めます🌟
現在デンマークに留学しており、先月デンマークで国政選挙があったのですが、20代の投票率80%を超えていると言われており、その際みた同世代の活動に感化され、日本はこのままだとマズイ、もっと何かできるはずと勝手に使命感に駆られています。

デンマークの国政選挙の際に素敵だなと思ったことの一つが、情報の分かりやすさでした。特に、20代に向けた争点が整理されているなど、日本の選挙でもやってみたいと思うことにたくさん出会いました。

U30世代の投票率UPに向けて、インスタやグラフィックを使ってクールにおしゃれな発信をしていきたいと思っています。それと同時に、わたしたちの世代の争点って何なんだろう？ということも考えていきたいです。

2週間一緒に活動したい人を集めています。
詳しい内容は下に2枚画像を貼りますので、読んでくれると嬉しいです。

やり取りは全てオンラインで、シェアとか人を繋いだりとかできることが何かしらあると思うので、興味あるU30世代のみなさん、もし良かったらまずはライングループ入ってください！
▷line.me/ti/g/Rvc2wOAwJp

この文言をコピーしてもらって、興味ありそうなお友達・後輩とかに紹介してもらえたらそれもそれで大歓迎です！

よろしくお願いします🙏

能條桃子

能條桃子 \NO YOUTH NO JAPAN/
@momokonojo

【お知らせと募集】 #拡散希望
参院選が7月21日にあるのですが、1人でも多くの同世代が投票に行くようにオンラインで活動を始めます！
インスタなどを使って、分かりやすくクールに多くの同世代に届けたいです🌻
企画書とか案内を送るので興味ある大学生がいたらDMください！

Translate Tweet

6:22 PM · Jul 3, 2019 · Twitter for iPhone

25 Retweets and comments **31** Likes

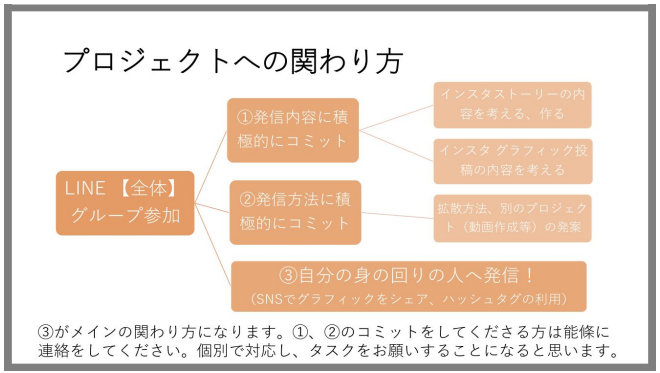

#どうして投票しないといけないの①

若者の人数が少ないから

60代 人口1,832万人 69%

前回参院選 投票率

20代 人口1,203万人 35%

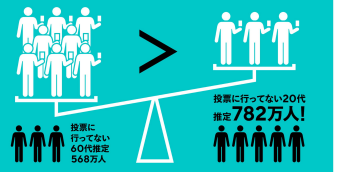

NO YOUTH NO JAPAN 参院選 2019 @noyouth_nojapan

#どうして投票しないといけないの①

もともと20代の人数が少ないから、政治家はどうしても上の世代の声を聞きたくなる。これはU30世代に不利になる。

NO YOUTH NO JAPAN 参院選 2019 @noyouth_nojapan

#どうして投票しないといけないの②

20代のための政策は通りにくい

優先!! ← 政策 → 後回し..

60代 69%

前回参院選 投票率

20代 35%

NO YOUTH NO JAPAN 参院選 2019 @noyouth_nojapan

#どうして投票しないといけないの②

今の投票率では、60代の向けの政策はできやすく、U30向けの政策は生まれにくい。

NO YOUTH NO JAPAN 参院選 2019 @noyouth_nojapan

2-3

わたしの一票で何が変わるの?

与党・野党が、参議院でどれくらい力を持つかが決まります!

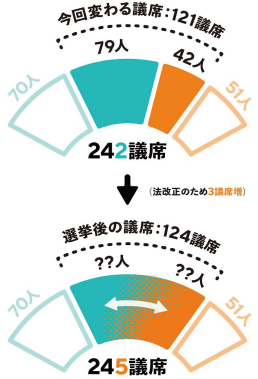

その結果によって、例えば?

与党が2/3をとると、憲法改正に一歩近づく……?

supported by Mielka　NO YOUTH NO JAPAN 参院選 2019 @noyouth_nojapan

2-2

参院選で投票できる政党って?

「与党」と「野党」があります。

「与党」

自民党

公明党

※「与党」とは…政権を担当している党

「野党」

立憲民主党

国民民主党 こくみん

日本共産党

日本維新の会

社民党

※「野党」とは…政権を担当していない党

<その他の政治団体>

れいわ新選組

幸福実現党

オリーブの木

NHK国民を守る党

安楽死制度を考える会

労働の解放をめざす労働者党

supported by Mielka　NO YOUTH NO JAPAN 参院選 2019 @noyouth_nojapan

NO YOUTH NO JAPAN

若者が声を届け、その声が響く社会へ

大学生を中心に、高校生から社会人まで60人のメンバーで
若い世代の政治参加を当たり前にすることを目指して
2019年7月の参議院選挙のときより活動を続けています。

- ▶Instagram U30世代のための政治と社会の教科書メディア
- ▶記事の寄稿・執筆
- ▶イベントの企画・運営

政治や社会について知って、スタンスを持って、行動する入り口に！

@noyouth_nojapan

U30のための
政治・社会の教科書メディア

noyouth_nojapan

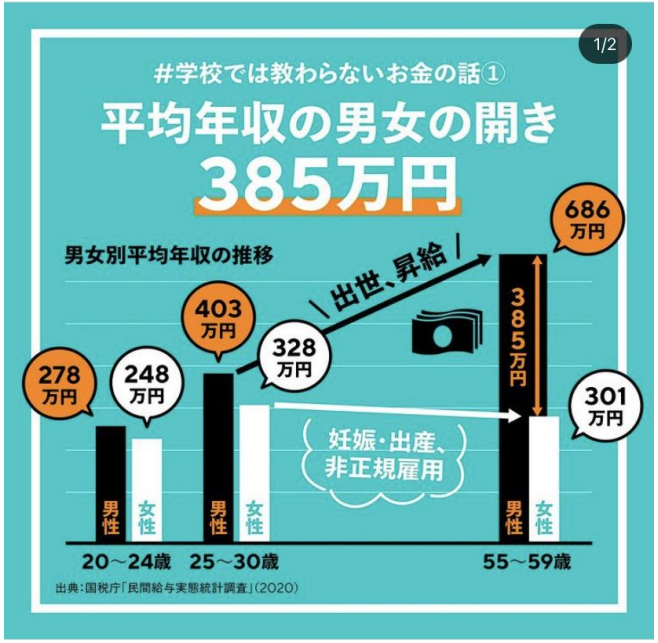

noyouth_nojapan

noyouth_nojapan 他...

新型コロナウイルス感染症関連ビジネスリソースを見る

329 投稿 | 5,2万 フォロワー | 2 フォロー中

NO YOUTH NO JAPAN
「若者が声を届け、その声が響く社会へ」
U30世代のための政治と社会の教科書メディア🌻
社会や政治について、U30が知って考えて行動するきっかけをつくっています🙋‍♀️... 続きを読む
note.com/noyouth_nojapan
翻訳を見る

プロフィールを編集 | 広告 | インサイト

ニュース解説 | note | 大阪都構想 | イベント情報 | マイナポイント

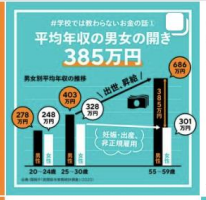

Instagramメディアを通じてやりたいこと

NO YOUTH NO JAPANを
始めたきっかけ・理由

活動の始まりは、デンマーク！

選挙はワクワクするイベント

若者が社会を変えているデンマーク

「気候変動」が
選挙で一番の争点に！

精神疾患の医療費が
20代は無料に

2019年国政選挙：気候変動が大きな争点に

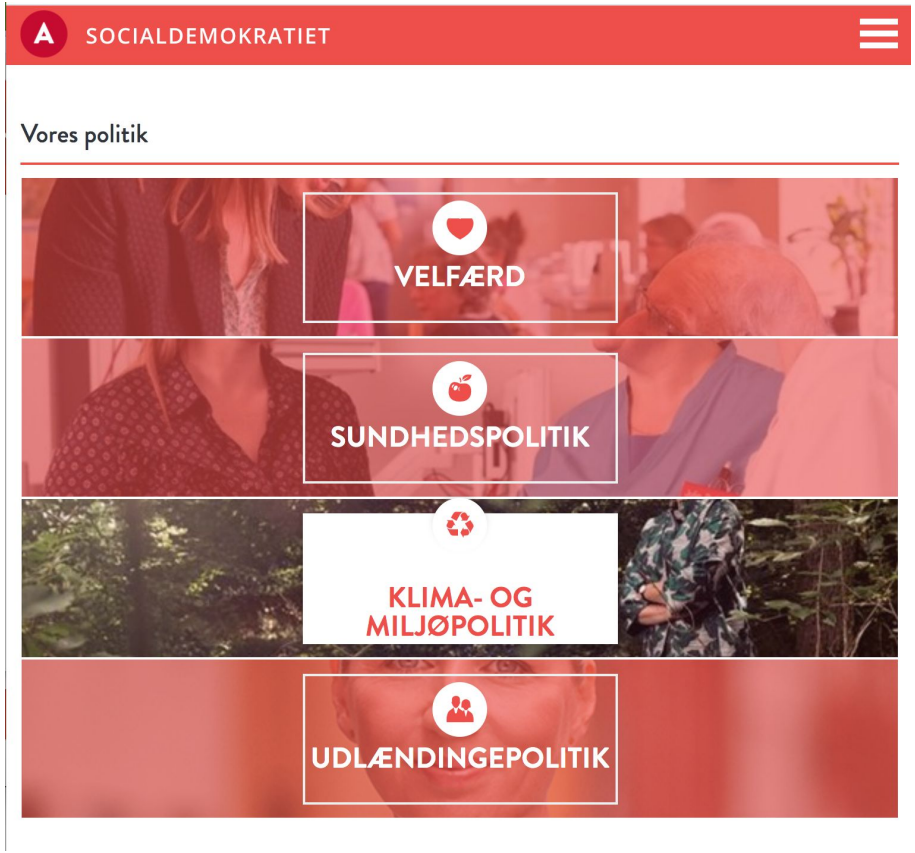

社会って
誰がつくっている？？

社会をつくっているのは誰？

「わたしたち」だと
自信を持って答えたい

活動を通じて目指していること

2021年衆院選投票日までに
U30の人口1% 12.5万人がフォローする
Instagramメディアをつくる

U30の活動の同心円を広げるサポートをしたい

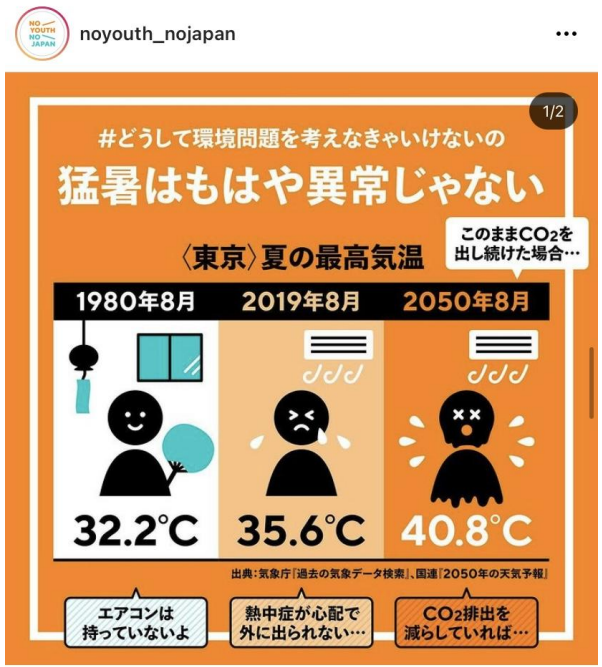

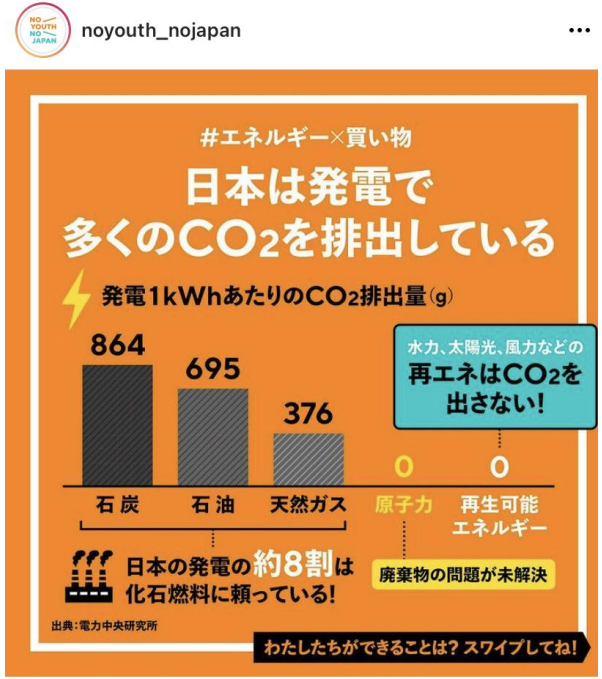

U30の課題意識を私たちの選挙の争点にしていく

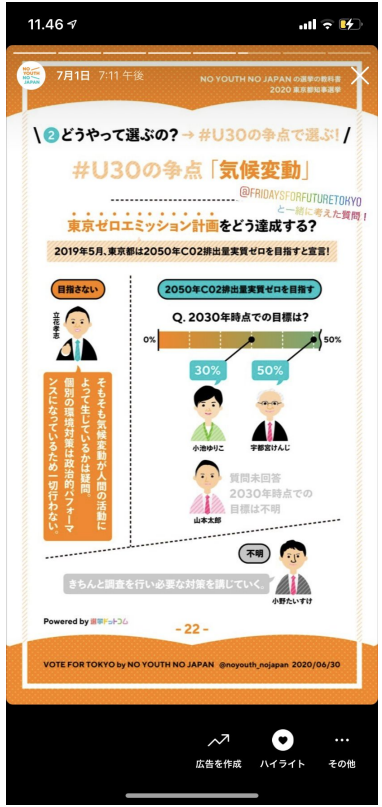

地方選挙の投票率を上げる

地方選挙から、自分の住んでいる地域に興味を持ってみる

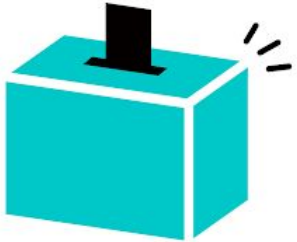

毎週、政治家とインスタライブ
わたしたちがほしいコミュニケーションの場をつくる

NO YOUTH NO JAPAN 出版プロジェクト

わたしたちがほしい教科書をつくる

←2020年7月
Instagram投稿を
まとめた冊子を出版

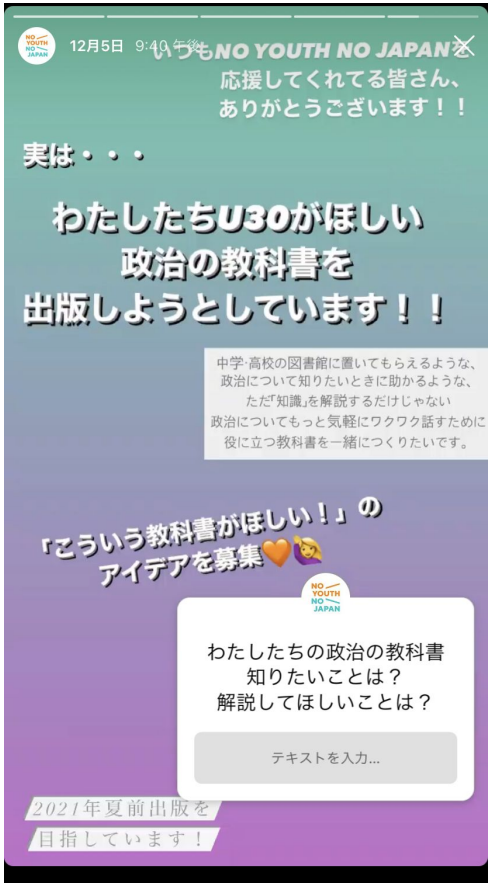

若者が声を持ち、届け、
その声が響く社会を目指して

声（自分の意見）を持って
政治や社会に届ける、対話する
U30を増やしていく